

लक्ष्मीबाई राष्ट्रीय शारीरिक शिक्षा संस्थान
ग्वालियर (म.प्र.) भारत
(सम विश्वविद्यालय)

LAKSHMIBAI NATIONAL INSTITUTE OF PHYSICAL EDUCATION
GWALIOR (M.P.) INDIA
(DEEMED UNIVERSITY)

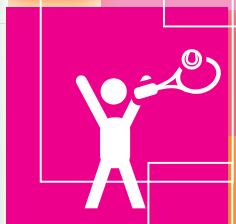
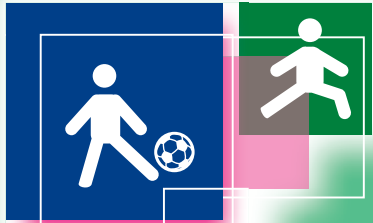

वार्षिक प्रतिवेदन एवं अंकेक्षित लेखा 2012-13

ANNUAL REPORT & ACCOUNTS TOGETHER WITH AUDITOR'S REPORT 2012-13



वीरांगना महारानी लक्ष्मी बाई
की प्रतिमा का अनावरण
माननीय श्रीमंत माधवराव जी सिंधिया
मानव संसाधन विकास मंत्री
भारत सरकार
के कर कमलों द्वारा दिनांक 17 अगस्त
1995 को सम्पन्न किया गया ।

लक्ष्मीबाई राष्ट्रीय शारीरिक शिक्षा संस्थान
ग्वालियर (म.प्र.) भारत
(सम विश्वविद्यालय)

LAKSHMIBAI NATIONAL INSTITUTE OF PHYSICAL EDUCATION
GWALIOR (M.P.) INDIA
(Deemed University)



वार्षिक प्रतिवेदन एवं अंकोक्षित लेखा 2012-13
ANNUAL REPORT & ACCOUNTS TOGETHER WITH
AUDITOR'S REPORT 2012-13



वार्षिक प्रतिवेदन 2012-2013



अध्याय क्र.	विवरण	पृष्ठ क्र.
1.	प्रस्तावना	5
2.	उद्देश्य	7
3.	शक्तियाँ एवं कार्य	8
4.	उत्तर-पूर्वी क्षेत्रीय केन्द्र , गुवाहाटी	10
5.	सुविधायें	14
6.	वित्तीय स्थिति/समीक्षा	21
7.	परासंरचनात्मक परियोजनायें	23
8.	प्राधिकारी एवं उनकी बैठकें	24
9.	प्रवेश प्रक्रिया	28
10.	शैक्षणिक सांख्यिकी	29
11.	विद्यार्थियों को छात्रवृत्तियाँ	31
12.	विभाग , विभागाध्यक्ष एवं उनके पाठ्यक्रम	34
13.	शारीरिक शिक्षा शिक्षणपद्धति विभाग	35
14.	व्यायाम एवं क्रिया विज्ञान विभाग	41
15.	खेल मनोविज्ञान विभाग	42
16.	खेल जैव यांत्रिकी विभाग	43
17.	स्वास्थ्य विज्ञान एवं दक्षता विभाग	44
18.	खेल प्रशिक्षण एवं प्रबंधन केन्द्र	46
19.	उच्च अध्ययन केन्द्र	48
20.	शोध कार्य	50
21.	बाह्य गतिविधियाँ	53
22.	विस्तार सेवार्यें	76
23.	राजभाषा कार्यान्वयन	79
24.	महत्वपूर्ण समारोह आयोजन	81
25.	कुलपति के दौरे	82
26.	गोष्ठियो/अधिवेशनो/काँग्रेस/कार्यशालाओ आदि में अधिकारियों, शिक्षकों और कर्मचारियों की भागीदारी /प्रतिनियुक्ति	83
27.	मानव संसाधन	88
28.	सूचना का अधिकार अधिनियम	99
29.	अन्य गतिविधियाँ	102
30.	आभार	104

ANNUAL REPORT 2012-2013

CONTENTS

Chapter No.	Particulars	Page No.
1.	Introduction	105
2.	Objectives	107
3.	Powers and Functions	108
4.	North-East Regional Centre, Guwahati	111
5.	Facilities	116
6.	Financial Status/Review	123
7.	Infrastructural Projects	125
8.	Authorities and their Meetings	127
9.	Admission Procedure	133
10.	Academic Statistics	134
11.	Scholarships to the Students	135
12.	Departments, HODs and their Courses	138
13.	Department of Physical Education Pedagogy	139
14.	Department of Exercise Physiology	146
15.	Department of Sports Psychology	147
16.	Department of Sports Biomechanics	148
17.	Department of Health Sciences & Fitness	149
18.	Centre for Sports Coaching & Management	152
19.	Centre for Advanced Studies	153
20.	Research Work शरीर माद्यम् खलु धर्म साधनम्	155
21.	Extramural Activities	158
22.	Extension Services राष्ट्रीय शारीरिक शिक्षा संस्थान, ग्वालियर	175
23.	Official Language Implementation	178
24.	Celebrations of Important Events	180
25.	Vice Chancellor's Tours भारत INDIA	181
26.	Participation/Deputation of Officers, Faculty and Staff in Seminars/ Conferences/ Congress/Workshops etc.	182
27.	Human Resources	186
28.	Right to Information Act	195
29.	Other Activities	198
30.	Gratitude	200
31.	Separate Audit Report and Certificate	201
32.	Action Taken Report on Audit Comments in SAR	207
33.	Balance Sheet/Income Expenditure/Receipt & Payment	210



(प्रबंधक मण्डल की 53वीं बैठक दिनांक 29.11.2013 एवं 16.12.2013 के
मद क्रमांक 4 के अंतर्गत अनुमोदित)

(Approved by Board of Management in its 53rd meeting
dated 29.11.2013 and 16.12.2013 vide agenda item 4)